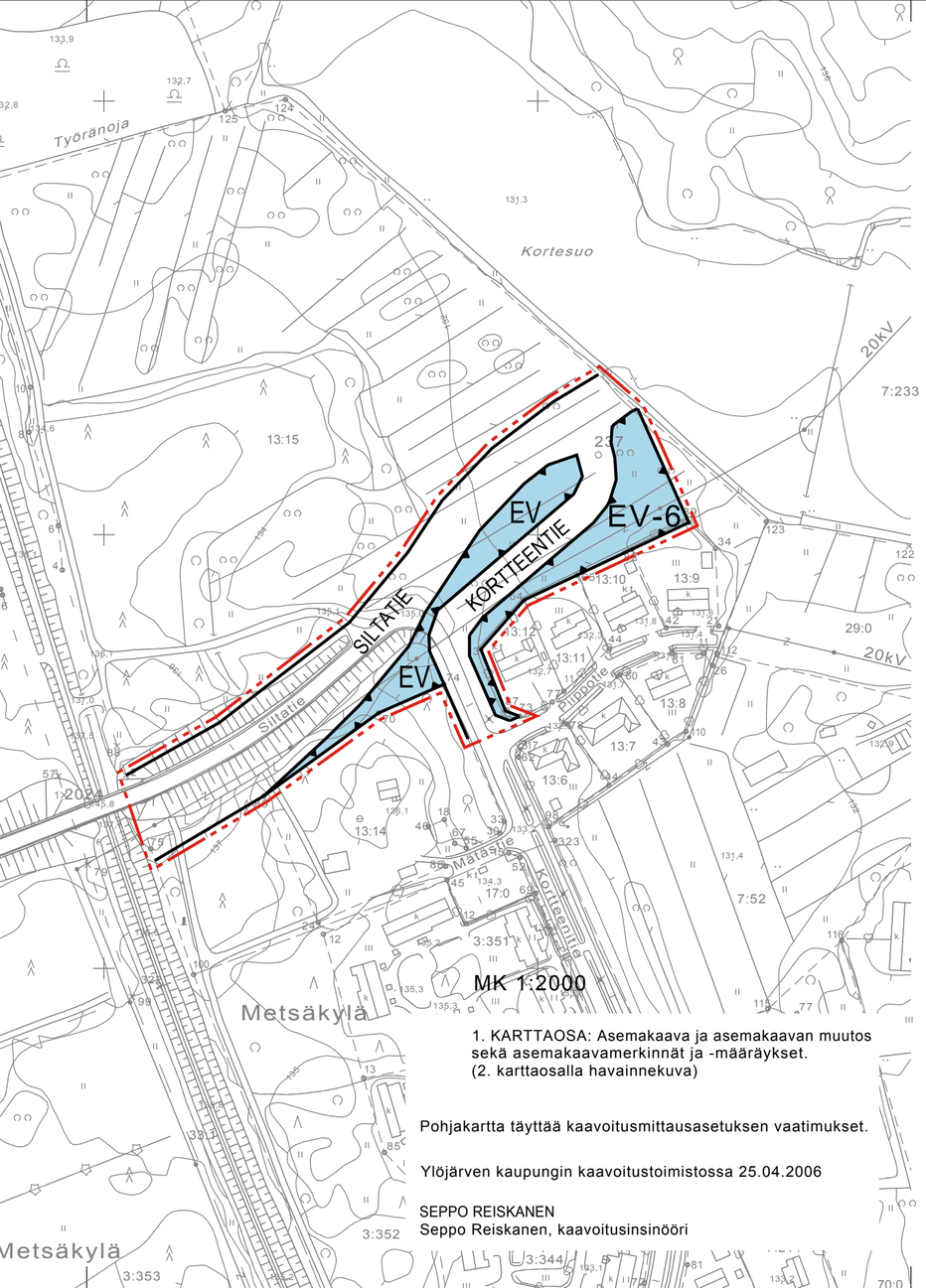

1. KARTTAOSA: Asemakaava ja asemakaavan muutos sekä asemakaavamerkinnät ja -määräykset.
(2. karttaosalla havainnekuva)

Pohjakartta täyttää kaavoitusmittausasetuksen vaatimukset.

Ylöjärven kaupungin kaavoitustoimistossa 25.04.2006

SEPPO REISKANEN
Seppo Reiskanen, kaavoitusinsinööri

YLÖJÄRVI KIRKONSEUTU

SILTATIE

Asemakaava ja asemakaavan muutos 1:2000

Asemakaavan muutos koskee erityis- ja katualuetta.

Asemakaavan muutoksella muodostuu erityis- ja katualuetta.

ASEMAKAAVAMERKINNÄT JA -MÄÄRÄYKSET:

EV — Suojaviheralue.

EV-6 — Suojaviheralue.
Alueelle on rakennettava maavalli ja istutettava puita ja pensaita kaava-selostuksen edellyttämällä tavalla.

3 m kaava-alueen rajan ulkopuolella oleva viiva.

Korttelin, korttelinosan ja alueen raja.

SILTATIE — Kadun, tien, katuaukion, torin, puiston tai muun yleisen alueen nimi.

Katu.

Ylöjärven kaupungin kaavoitustoimistossa lokakuun 10. päivänä 2006

SEPPO REISKANEN
Seppo Reiskanen
kaavoitusinsinööri

SIRKKA SAMPELA
Sirkka Sampela
kaavasuunnittelija

Ylöjärven kaupunginhallitus on hyväksynyt tämän asemakaavan ja asemakaavan muutoksen huhtikuun 19. päivänä 2007, § 52

MATTI PELTOMÄKI
Matti Peltomäki, kaupunginsihteeri

Kv	19.04.2007	
Kh	19.03.2007	
Ymp.ltk 06.03.2007		
Kh	23.10.2006	MRL 65§ 08.11.-11.12.2006
Ymp.ltk 10.10.2006		
Ymp.ltk 25.04.2006		MRL 62§ 10.05.-09.06.2006

YLÖJÄRVEN KAUPUNGINVIRASTO KAAVOITUSTOIMISTO	Suunnittelija MK/SS Piirtäjä RJ	Päiväys 10.10.2006
KIRKONSEUDUN ASEMAKAAVA JA ASEMAKAAVAN MUUTOS SILTATIE	Mittakaava 1:2000	