

KARHEN OSAYLEISKAAVAN LUONTO- JA MAISEMAKOHTEET – LUETTELO

8.11.2024

Nat: Natura-alue

Kohteen numero	Nimi	Kohteen kuvaustieto	Suojeluperuste	Tietolähde
1	Ruonanjoen Natura-alueen alkupää	vuorten alapuoliset tasankojoet, kirjojokikorento, saukko ja uhanalainen laji.	Luonnonsuojelulaki 33 §, vesilaki	Suomen Ympäristökeskus; Karhen luontoselvitys 2023

SL: Luonnonsuojelualue

2	Jankan metsä	isovarpu- ja tupasvillarämettä.	Luonnonsuojelulaki 43 §, 10 § 2, 24 §	ELY-keskus; Pirkanmaan valtakunnallisesti arvokkaat suokohteet
---	--------------	---------------------------------	---------------------------------------	----------------------------------------------------------------

Luo-1: Luonnon monimuotoisuuden kannalta erityisen tärkeät alueet

1.1	Sauninlähde	luonnontilaisen kaltainen lähde	Vesilaki 2.luku 11§	Karhen luontoselvitys 2023
1.2	Sammallahden lehto	korpivaikutteinen lehtajuotti	Metsälaki 10 §	Karhen luontoselvitys 2023; Suomen metsäkeskus
1.3	Sammallahden noro	luonnontilaisen kaltainen noro	Metsälaki 10 §, Vesilaki 2. luku 11§	Karhen luontoselvitys 2023
1.4	Suolammi	isovarpuräme (VU), <1 ha suolampi (VU),	Metsälaki 10 §, Vesilaki 2. luku 11§	Karhen luontoselvitys 2023
1.5	Karilansuo	tupasvillaräme	Metsälaki 10 §	Karhen luontoselvitys 2023
1.6	Karhen itäpuolen mäki	korpijuotti, tihkupinta	Metsälaki 10 §, Vesilaki 2. luku 11 §	Karhen luontoselvitys 2023
1.7	Einolanlammi	< 1 ha suolampi (VU),	Metsälaki 10 §, Vesilaki 2. luku 11 §	Karhen luontoselvitys 2023
1.8	Tynnyrilammi	suolampi (VU)	Metsälaki 10 §	Karhen luontoselvitys 2023
1.9	Einolanlammin räme	saranevavyöhyke, isovarpuräme	Metsälaki 10 §	Karhen luontoselvitys 2023

Luo-2: Uhanalaisten kasvilajien esiintymispaikat

2.1	Kiviniemi	hirvenkello (VU)	Luonnonsuojelulaki 69 §	ELY Uhanalaiset lajit, Karhen luontoselvitys 2023
-----	-----------	------------------	-------------------------	---------------------------------------------------

Sl-3: Liito-oravan elinympäristöt, asutut 2022 (Kaavassa liito-oravan elinympäristöt on osoitettu sl-1-alueajauksella ja metsätalousalueilla myös MY-1 alueena.)

3.1	Karhen koulun koillispuoli	liito-orava	Luonnonsuojelulaki 78 §	Karhen luontoselvitys 2023
3.2	Kuusiston alue	liito-orava	Luonnonsuojelulaki 78 §	Karhen luontoselvitys 2023
3.3	Korpilahden rinnealue	liito-orava	Luonnonsuojelulaki 78 §	Karhen luontoselvitys 2023
3.4	Myllylahden mäenrinne	liito-orava	Luonnonsuojelulaki 78 §	Karhen luontoselvitys 2023

Sl-4: Liito-oravan elinympäristöt, autiot vuonna 2022 (Kaavassa liito-oravan elinympäristöt on osoitettu sl-1-alueajauksella ja metsätalousalueilla myös MY-1 alueena.)

Liito-oravan elinympäristöt voivat olla useita vuosia autioina, mikäli liito-oravanaaras menehtyy (lajin keskimääräinen elinikä on vain 1–2 vuotta). Jos elinympäristöjen ominaispiirteet säilyvät lajille soveltuvina, voi alueelle saapua uusi liito-oravayksilö myöhemmin.

4.1	Ritakorpi	lajihavaintoja 2016	Luonnonsuojelulaki 78 §	Karhen luontoselvitys 2023
4.2	Kitarinjärven lounaisranta	lajihavaintoja 2007 ja 2012	Luonnonsuojelulaki 78 §	Karhen luontoselvitys 2023
4.3	Soukon eteläosan ranta	lajihavaintoja 2012	Luonnonsuojelulaki 78 §	Karhen luontoselvitys 2023
4.4	Mäntylä	lajihavaintoja 2007	Luonnonsuojelulaki 78 §	Karhen luontoselvitys 2023
4.5	Kaupin eteläosa ranta	lajihavaintoja 2008	Luonnonsuojelulaki 78 §	Karhen luontoselvitys 2023
4.6	Kaupin kaakkoisosa	lajihavaintoja 2017	Luonnonsuojelulaki 78 §	Karhen luontoselvitys 2023
4.8	Erkkilän metsäkumpare	lajihavaintoja 2007 ja 2017	Luonnonsuojelulaki 78 §	Karhen luontoselvitys 2023
4.9	Erkkilän rantametsä	lajihavaintoja 2012	Luonnonsuojelulaki 78 §	Karhen luontoselvitys 2023
4.10	Kyhkyksen itäosa ranta	lajihavaintoja 2012	Luonnonsuojelulaki 78 §	Karhen luontoselvitys 2023
4.11	Koulun pohjoisosan ranta	lajihavaintoja 2007 ja 2012	Luonnonsuojelulaki 78 §	Karhen luontoselvitys 2023

MY-5: Muita maiseman ja luonnon kannalta tärkeitä alueita

5.1	Sauninjärven länsiranta	sara- ja ruoholuhtana kehitettävä alue	MRL 5 §	Karhen luontoselvitys 2007
5.2	Sauninjärven kallioalue	jäkälökkökalliona kehitettävä alue	MRL 5 §	Karhen luontoselvitys 2007
5.3	Sauninjärven laskupuro	puustoisena puroympäristönä kehitettävä alue	MRL 5 §	Karhen luontoselvitys 2008
5.4	Kitarinjärven laskupuro	puustoisena puroympäristönä kehitettävä alue	MRL 5 §	Karhen luontoselvitys 2008
5.5	Kitarinjärven yläjuoksu	puustoisena puroympäristönä kehitettävä alue	MRL 5 §	Karhen luontoselvitys 2008
5.6	Sauninjärven eteläranta	maisemallisesti edustava rantametsä	MRL 5 §	Karhen maisemaselvitys 2022
5.7	Nikin saaren metsät	maisemallisesti edustava puustoinen saari	MRL 5 §	Karhen maisemaselvitys 2022
5.8	Kitarinjärven luoto	maisemallisesti edustava puustoinen luoto	MRL 5 §	Karhen maisemaselvitys 2022
5.9	Vartijasaari	maisemallisesti edustava puustoinen luoto	MRL 5 §	Karhen maisemaselvitys 2022
5.10	Mustavuori	maisemallisesti edustava rantametsä	MRL 5 §	Karhen maisemaselvitys 2022
5.11	Myllylahden rantametsä	maisemallisesti edustava rantametsä	MRL 5 §	Karhen maisemaselvitys 2022
5.12	Karhen koulun rinne	maisemallisesti edustava puustoinen rinne	MRL 5 §	Karhen maisemaselvitys 2022

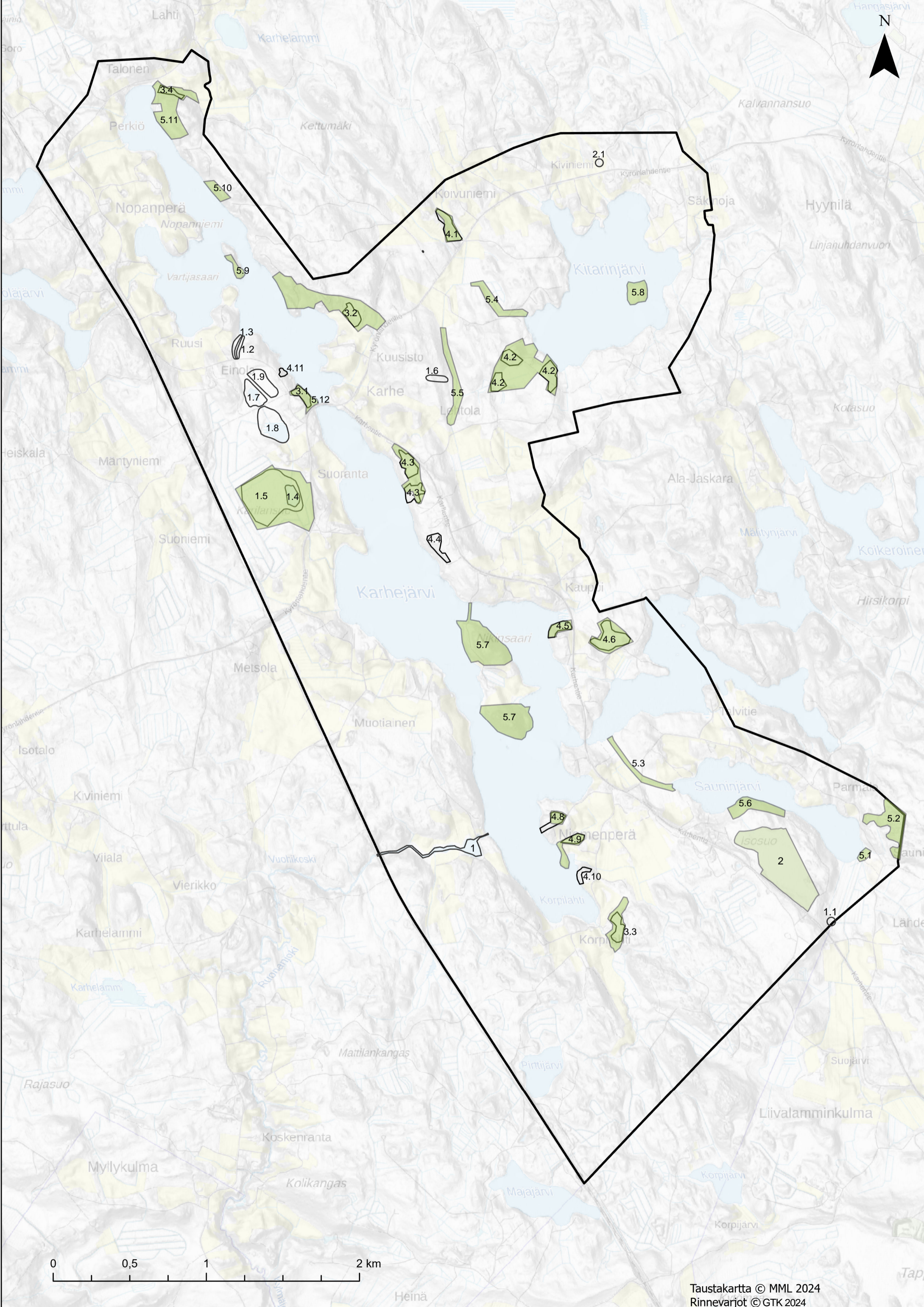

0 0,5 1 2 km

Taustakartta © MML 2024
Rinnevarjot © GTK 2024