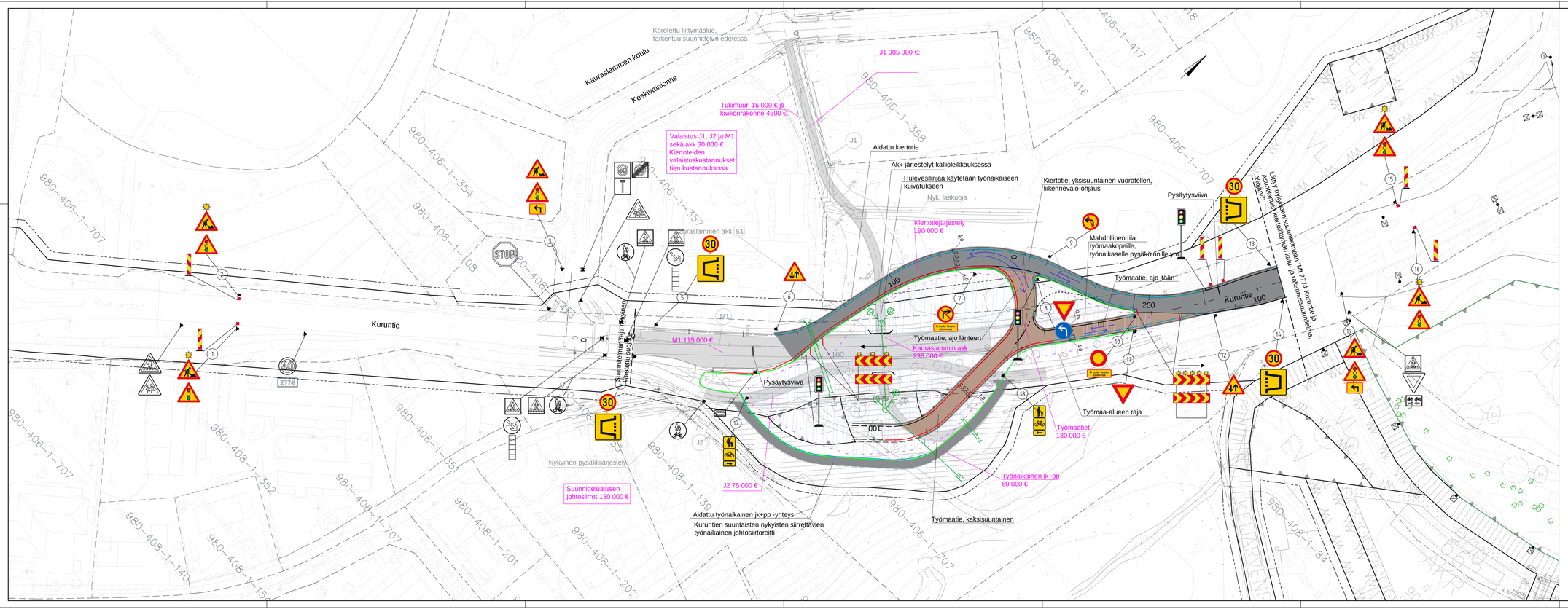
Korotettu liittymäalue, tarkentuu suunnittelun edetessä
Kauraslammen koulu
Keskivainiontie
J1 385 000 €
Tukimuuri 15 000 € ja kivikorirakenne 4500 €
Valaistus J1, J2 ja M1 sekä akk 30 000 €
Kiertoteiden valaistuskustannukset tien kustannuksissa
Aidattu kiertotie
Akk-järjestelyt kallioleikkauksessa
Hulevesilinjaa käytetään työnaikaiseen kuivatukseen
Nyk. laskuoja
Kiertotie, yksisuuntainen vuorotellen, liikennevalo-ohjaus
Pysäytysviiva
Kiertotiejärjestely 190 000 €
Mahdollinen tila työmaakopeille, työnaikaselle pysäkoinnille ym.
Kauraslammen akk S1
Kuruntie
M1
M1 115 000 €
Suunnittelualueen rajaus
Arkkitehtitoimisto Suomi
Pysäytysviiva
Nykyinen pysäkkijärjestely
Suunnittelualueen johtosiirrot 130 000 €
J2 75 000 €
J2
J1
Aidattu työnaikainen jk+pp -yhteys
Kuruntien suuntaisten nykyisten siirrettävien työnaikainen johtosiirtoretti
Kauraslammen akk 225 000 €
Työmaatie, ajo länteen
Kauraslammin akk
Kuruntie
Lähtö nykyisen kennisuunnitelman "M 2774 Kuruntie ja Kauraslammen kierrätyspiste katu- ja rakennussuunnitelma, Ylöjärvi"
Kuruntie
Kuruntie
Kuruntie